

CURSO AVANÇADO EM MEDICINA ESTÉTICA

ANATOMIA E DIAGNÓSTICO

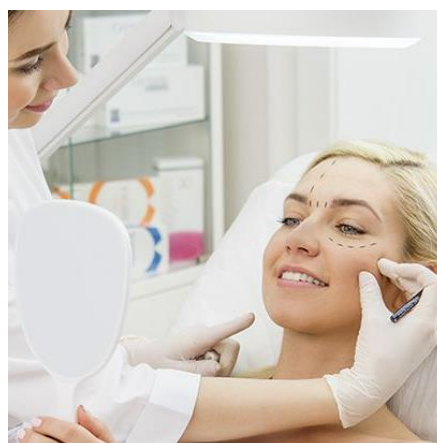
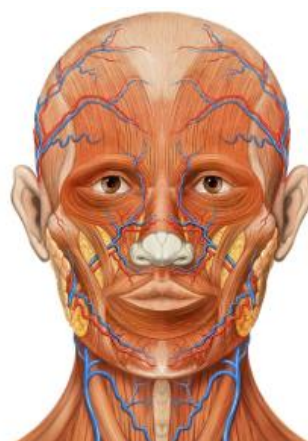
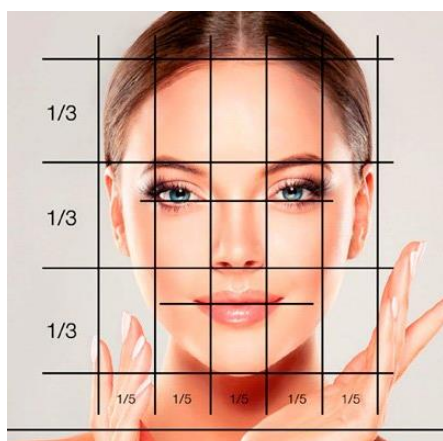

www.apestetica.org

CURSO AVANÇADO EM MEDICINA ESTÉTICA

ANATOMIA E DIAGNÓSTICO

A intervenção terapêutica em Medicina Estética obriga a um domínio completo e profundo da anatomia das diferentes estruturas. No entanto, nem sempre são abordados os mais importantes detalhes sobre a anatomia (especialmente nos procedimentos faciais) ou, então, não são lecionados com as melhores estratégias e métodos pedagógicos, faltando muitas vezes a ligação entre os conceitos teóricos e a clínica.

Para além deste conhecimento tão fundamental poder ser insuficiente, é muito frequente a apresentação de dificuldades nas diferentes fases do raciocínio clínico, nomeadamente para que se possam realizar diagnósticos completos e detalhados, desenvolver as estratégias terapêuticas adequadas às necessidades e características de cada paciente e implementar os planos de tratamento mais eficazes e seguros, utilizando diferentes produtos, instrumentos e técnicas de aplicação.

Então, no seguimento das necessidades que avaliámos e dos diversos pedidos dos nossos alunos, é com muito orgulho que lançamos o **Curso Avançado em Medicina Estética – Anatomia e Diagnóstico**.

Contanto uma vez mais com a chancela da Universidade de Los Andes – Venezuela, este Curso é lecionado por Professores com extraordinário e indiscutível curriculum académico, com larga e consagrada experiência pedagógica.

Não perca esta oportunidade!

Contamos com a sua tão importante presença!

“Aprenda com quem faz acontecer...”

PROGRAMA

1º MÓDULO

ANATOMIA APLICADA À MEDICINA ESTÉTICA FACIAL

- Anatomia descritiva das referências ósseas faciais
- Arcobotantes ósseos faciais
- Anatomia estratigráfica facial
- Sistema musculo aponeurótico superficial (SMAS)
- Localização anatômica dos compartimentos adiposos superficiais e profundos
- Ligamentos de retenção
- Planos faciais variáveis antropométricas anatômicas e virtuais
- Geometria facial
- Miologia facial
- Sistema de sustentação muscular básica, força muscular, polias musculares, fricção
- Planos de funcionalidade estrutural
- Neurovascularização facial
- Anatomia bioscópica
- Vetorização facial simples e composta
- Sistema multiplano zonas de sustentação naturais
- Abordagens estratigráficas
- Áreas seguras de abordagem volumétrica
- Zonas de risco facial
- Análise de planos vasculares, prevenção de acidentes e efeitos adversos
- Face paint facial – atividades práticas

2º MÓDULO

DIAGNÓSTICO APLICADO À MEDICINA ESTÉTICA FACIAL

- Anamnese
- Queixa principal vs necessidades reais
- Diagnóstico antropométrico e morfométrico dos terços faciais
- Fotografia e documentação clínica
- Raciocínio clínico aplicado à medicina estética facial
- Técnicas isoladas e combinadas
- Tratamentos complementares
- Procedimentos e protocolos de tratamento em medicina estética facial
- Laboratório de atividades práticas com casos clínicos em pacientes reais:
 - Análise, diagnóstico, estratégia e planificação terapêutica

ESTRATÉGIA TERAPÊUTICA DE PROCEDIMENTOS APLICADOS AOS TERÇOS FACIAIS

- TERÇO SUPERIOR
 - Toxina Botulínica:
 - Músculo frontal
 - Músculo orbicular
 - Músculo corrugador do supercílio
 - Músculo depressor do supercílio
 - Músculo prócero
 - Dinâmica muscular para um diagnóstico adequado na aplicação de neuromoduladores

- Ácido Hialurónico:
 - Zona frontal: correção e volumização
 - Zona glabellar: técnica e riscos
 - Zona periorbitária: reposição superciliar e ROOF (retro-orbicularis oculi fat)
 - Zona temporal: procedimentos avançados, técnica cânula e agulha
- Fios Tensores PDO:
 - Técnicas e planos de aplicação
- Técnicas e riscos. Como evitar complicações
- Tratamentos complementares

● TERÇO MÉDIO

- Toxina Botulínica:
 - Nariz: análise dinâmica da musculatura para aplicação de neuromoduladores
 - Tratamento da área nasal e possível combinação de diferentes técnicas (fios tensores, ácido hialurónico)
- Ácido Hialurónico:
 - Restruturação zigomático-malar: abordagem e zonas seguras de infiltração
 - Volumização facial
 - Planos de infiltração e técnicas combinadas
 - Reposicionamento da SOOF (suborbicularis oculi fat)
 - Técnicas para equilíbrio e restauração da região órbita-palpebral
 - Sulco nasojugal: pontos chave no tratamento da olheira
 - Nariz: Áreas de risco. abordagem segura para evitar complicações
 - Sulco nasogeniano e correção da fossa canina
 - Zona preauricular: técnica de efeito lifting
 - Estruturas que participam na redefinição do contorno facial
 - Técnicas avançadas
- Fios Tensores PDO:
 - Técnicas e planos de aplicação
- Técnicas e riscos. Como evitar complicações
- Tratamentos complementares.

○ TERÇO INFERIOR

- Toxina Botulínica:
 - Masseter
 - Músculo elevador do lábio superior e da asa do nariz (LLSAN)
 - Músculo orbicular da boca
 - Depressor do ângulo da boca (DAO)
 - Mentoniano
 - Indicações no sorriso gengival
- Ácido Hialurónico:
 - Zona perioral
 - Correção do sulco lábio-mandibular
 - Lábio: Anatomia e vascularização: técnicas seguras de infiltração, perfil do contorno, volumização, eversão e projeção
 - Mento: Definição e pontos de abordagem
 - Oval mandibular: técnicas avançadas para definir o contorno mandibular. Masculinização.
- Fios Tensores PDO:
 - Técnicas e planos de aplicação
- Técnicas e riscos. Como evitar complicações
- Tratamentos complementares.

CORPO DOCENTE

NANCY DÍAZ DE VILLABONA

- Odontóloga pela Universidade de Los Andes - Mérida Venezuela;
- Master em Antropologia Física – Univ. Autónoma de Barcelona;
- Doutorada em Biologia – Antropologia Biológica – Universidade Autónoma de Barcelona;
- Pós-Doutorada em Gestão do Desenvolvimento Humano - Universidade Los Andes – Mérida Venezuela;
- Investigadora e Professora Catedrática de Anatomia Humana – Universidade de Los Andes – Mérida Venezuela.



VICTOR GARCIA

- Licenciado em Medicina pela Univ. Venezuelana Francisco Miranda;
- Master em Medicina Estética pela Escola Espanhola de Medicina Estética;
- Diretor Académico da FUCEME - Venezuela;
- Especialista em I&D em Cosmética e Dispositivos Médicos;
- Docente em diversas Pós-Graduações e Diplomaturas em Medicina Estética.



OBJETIVOS

GERAIS

- Conhecer a Medicina Estética e as respetivas áreas de atuação;
- Dominar a anatomia aplicada à Medicina Estética Facial;
- Estudar o diagnóstico clínico em Medicina Estética Facial para aplicação de diferentes tratamentos;
- Saber as diferentes estratégias para desenvolvimento de um plano de tratamento em Medicina Estética Facial.

ESPECÍFICOS

- Aprofundar o conhecimento de anatomia descritiva e topográfica crânio-cervico-facial;
- Capacitar os profissionais em anatomia aplicada à Medicina Estética, mediante a prática sobre modelos anatómicos;
- Conhecer o funcionamento e localização das estruturas faciais para melhor planificação de procedimentos com o uso de toxina botulínica, ácido hialurónico e fios tensores;
- Realizar diagnósticos e medições antropométricas e morfométricas, utilizando os instrumentos adequados, aplicados em pacientes reais;
- Estudar as zonas de risco para evitar complicações;
- Desenvolver raciocínio clínico para a construção de protocolos e planos de tratamento, combinando técnicas e procedimentos.

METODOLOGIA

Sistema de formação presencial, lecionada em Castelhana.

Componente teórica explicativa e componente prática, onde o formando terá a oportunidade de aplicar os diferentes conhecimentos aprendidos no Curso.

Frequência mínima obrigatória de 85% da carga horária de cada módulo ou do Curso.

CERTIFICADO

No final do Curso, será entregue um Diploma Internacional do “Curso Avançado em Medicina Estética | Anatomia e Diagnóstico”, autenticado pela Universidade de Los Andes, onde constará a carga horária e o conteúdo programático.

O DIPLOMA INTERNACIONAL PELA UNIVERSIDADE DE LOS ANDES ESTÁ INCLUÍDO NA INSCRIÇÃO.

Será igualmente emitido um certificado de formação profissional na Plataforma SIGO, com certificação DGERT.

DESTINATÁRIOS E VAGAS

Licenciados em Medicina.
Licenciados em Medicina Dentária.

10 Vagas.

DATA, HORÁRIO E LOCAL

Data: a anunciar brevemente.

Horário:

Manhã: 09:30h – 13.00h | Tarde: 14.30h – 19.00h

Carga horária total:

40 horas

Local:

ACADEMIA PORTUGUESA DE ESTÉTICA
Rua Tomás Ribeiro, nº 160, RC B
4200 – 505 Porto

INSCRIÇÃO

PRAZO	VALOR	DATA
INSCRIÇÃO ANTECIPADA	1500€	
Inscrição Normal	1600€	A anunciar brevemente
Inscrição Tardia	1750€	

CONDIÇÕES DE PAGAMENTO:

- Pronto Pagamento: 5% desconto, aplicável em qualquer prazo (não incluído no preço acima)
- Pagamento parcial (opcional, aplicável no prazo de inscrição antecipada, com cheques pré-datados a enviar no ato da inscrição (1ª prestação deverá ser paga na data da realização da inscrição):
 - 2 x 750€
 - 4 x 390€
 - 6 x 267€
- Para pagamento parcial noutros prazos de inscrição, por favor contacte-nos.
- Descontos extra, especiais para grupos: 2 a 4 pessoas: 5% | + 4 pessoas: 10%

INSCRIÇÃO INCLUI:

- Manual do Curso e Materiais diversos de atividades práticas;
- Diploma e Certificado;
- Coffee Breaks.

OBSERVAÇÕES

- Dado que as vagas são limitadas, as inscrições serão aceites por ordem de chegada;
- Só são aceites inscrições pagas na totalidade, mesmo que com cheques pré-datados;
- Por motivos logísticos e académicos, o programa pode sofrer alterações sem aviso prévio;
- Não é permitida a gravação de qualquer tipo de vídeo ou fotografia durante o Curso;
- A realização deste Curso está dependente do n.º mínimo de inscrições;
- Ao inscrever-se neste Curso, autoriza automaticamente a captação de imagens durante a formação por parte da organização. Caso não autorize a sua divulgação (site, redes sociais, etc.) solicitamos que efetue o pedido por email.
- A inscrição nesta formação pressupõe a aceitação do Regulamento de Formação da Academia Portuguesa de Estética, que pode consultar através do seguinte link:
<http://www.apestetica.org/regformacao.html>

CURSO AVANÇADO EM MEDICINA ESTÉTICA

ANATOMIA E DIAGNÓSTICO

REQUISITOS DE INSCRIÇÃO

- Ficha de Inscrição devidamente preenchida
- Cópia do Cartão de Cidadão
- Comprovativo de Profissão
- Comprovativo de Pagamento:
IBAN para transferência (Santander): PT50 0018 0003 4661 5373 0208 4;
Cheque (s) à ordem de Alfabeto Linear, Unip. Lda.;

ENVIO DA INSCRIÇÃO:

- EMAIL: geral@apestetica.org
- CTT: Rua Tomás Ribeiro, 160, RC B | 4200-505 Porto

INFORMAÇÕES:

- www.apestetica.org | Facebook e Instagram: [apestetica](#)
Tel: 912 864 663 (chamada para rede móvel nacional) – WhatsApp disponível



**Academia
Portuguesa
de Estética**

Rua Tomás Ribeiro, nº 160, RC B
4200-505 Porto

Tel: 912 864 663

(chamada para rede móvel nacional)

geral@apestetica.org

www.apestetica.org

www.facebook.com/apestetica
www.instagram.com/apestetica

